11月 田村市屋内こども遊び場おひさまドーム イベント情報

日	月	火	水	木	金	土
1	2	3	4	5 休館日	6	7
8 【第1クール】 田村市食育指導士会 食育講座	9	10 【第1クール】 おはなし会どんぐり おはなし会	11	12 休館日	13	14
15 10/14～10/20 おもちゃ・こども服の譲渡会	16	17	18	19 休館日	20 10/14～10/20 おもちゃ・こども服 の 譲渡会	21
22 【各クール】 ステンドグラス風工作	23	24	25	26 休館日	27	28 【各クール】 星の村天文台 鉱石発掘体験 【第1クール】 星の村天文台台長 大野智裕さんによる 「石と星の話」
29	30		11月お誕生のお子様へチェキ撮影&写真プレゼント 場内に掲示されている 様々なおひさまチャレンジに挑戦しよう 上位3位に入賞してメダルをかけて写真を撮ろう！ ※撮影は保護者様のカメラになります			

※イベント内容は変更になる場合もございますので、予めご了承下さい。

〒963-4312
福島県田村市船引町船引字源次郎120番地3
☎0247-82-2700

Instagram　予約　ホームページ






田村市食育指導士会
食育講座






講座をよく聞いてクイズに参加しよう！

旬の味覚

正解したお子様5名に食材をプレゼント

お子様の食事についての相談も受け付けます♪




11月8日(日)

第1クール
10:30～予定




おはなし会どんぐり

おはなし会



11月10日(火) 第1クール 10時30分～10時50分

おはなし会どんぐりさんによる
0～2歳のお子様向けの読み聞かせを開催します♪
お気軽にご参加ください





無料

こども服&おもちゃ譲渡会

開催期間

11/14(土)～11/20(金)

各クール開催

①10:00～11:30　②13:00～14:30　③15:00～16:30

一家族様5点まで
お持ち帰りいただけます

サイズや状態をご確認のうえ、ご利用ください。

※無くなり次第終了となります。あらかじめご了承ください。

ステンドグラス風
飾りづくり



アルミホイルに好きな色を塗って
ステンドグラス風の飾りを作ろう！

11/24(火)・25(水) 各クール

鉱石

発掘体験

星の村天文台の鉱物発掘体験をおひさまドームの砂場で開催
お気に入りの鉱石を持ち帰ろう！

11/28(土)各クール

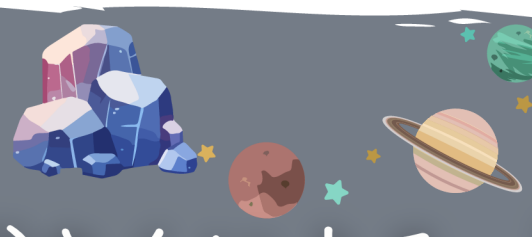



第1クール　10：30～
星の村天文台台長 大野智裕さんによる　「石と星の話」